

Situation existante de droit
COUPE A
1/50

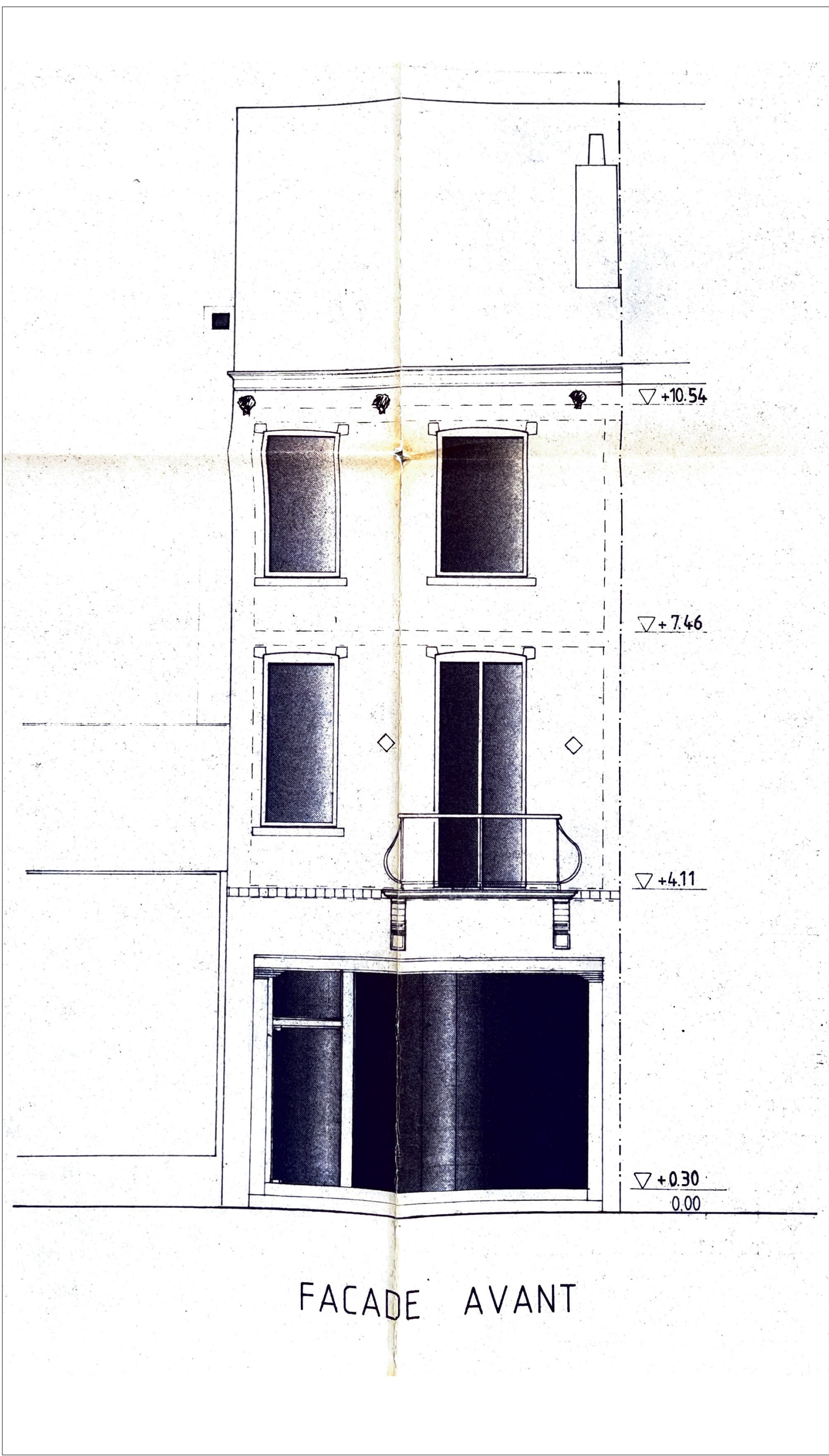

Situation existante de droit
FACADE AVANT
1/50

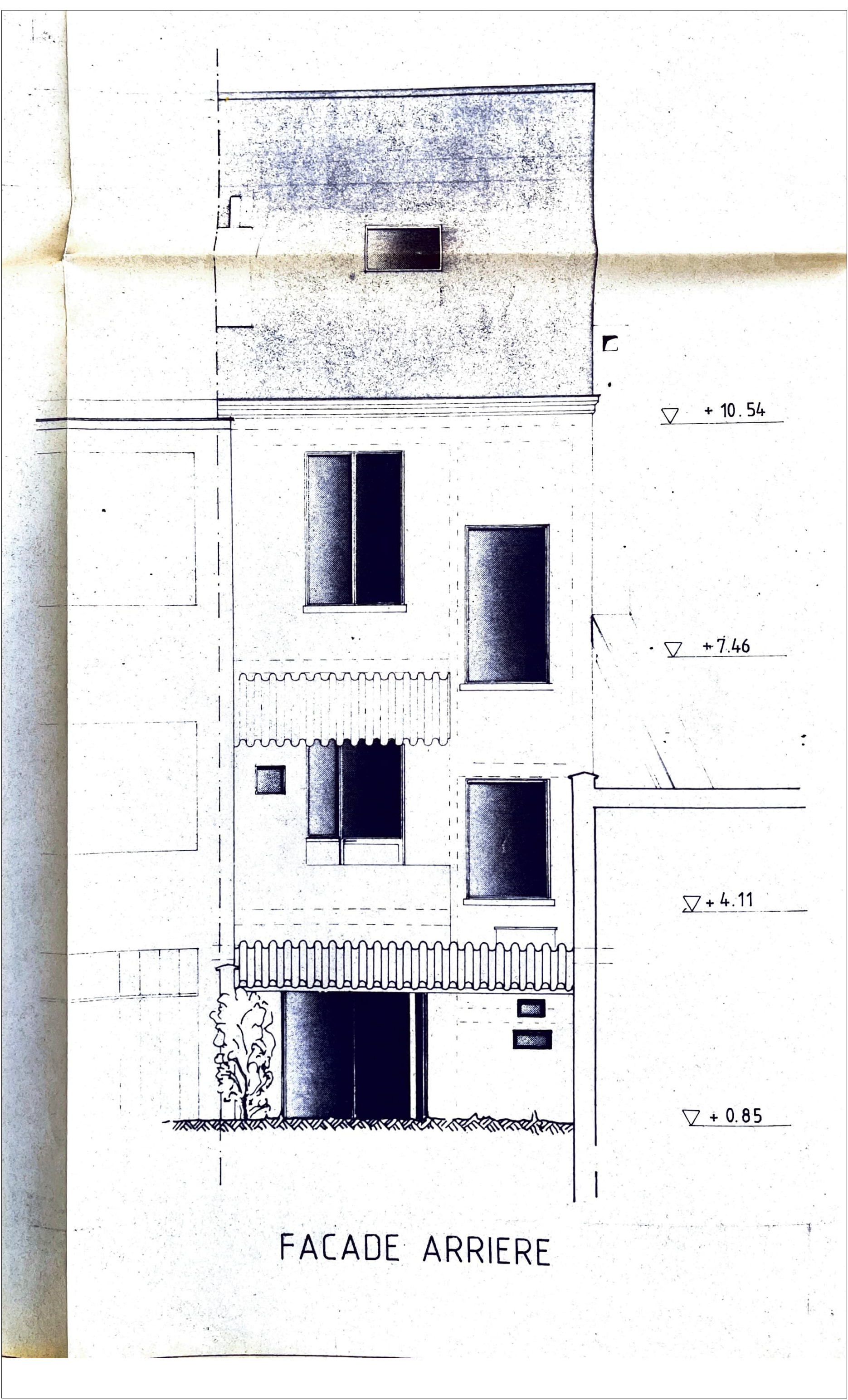

Situation existante de droit
FACADE ARRIERE
1/50

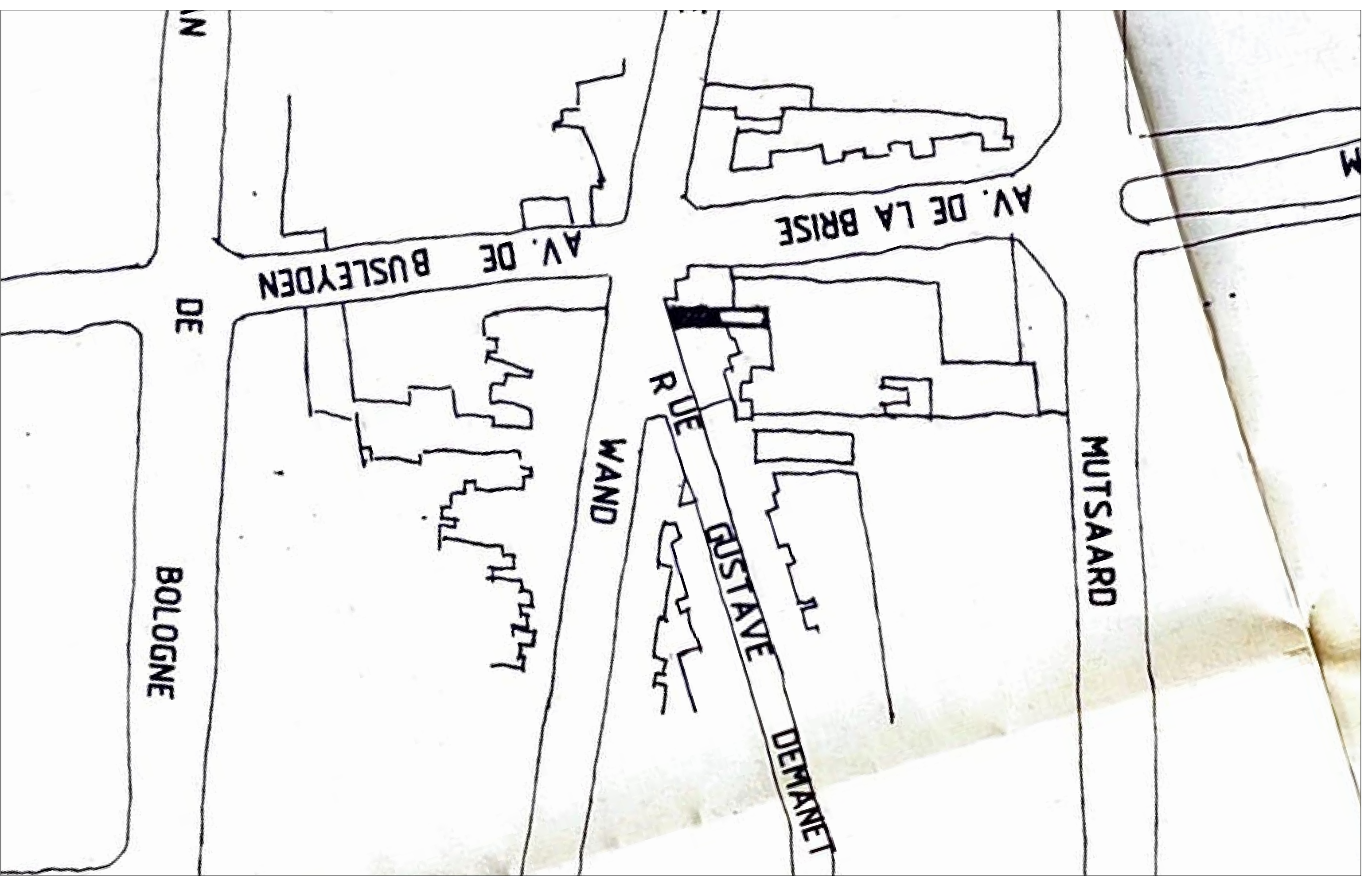

Situation existante de droit
PLAN DE SITUATION
1/1000

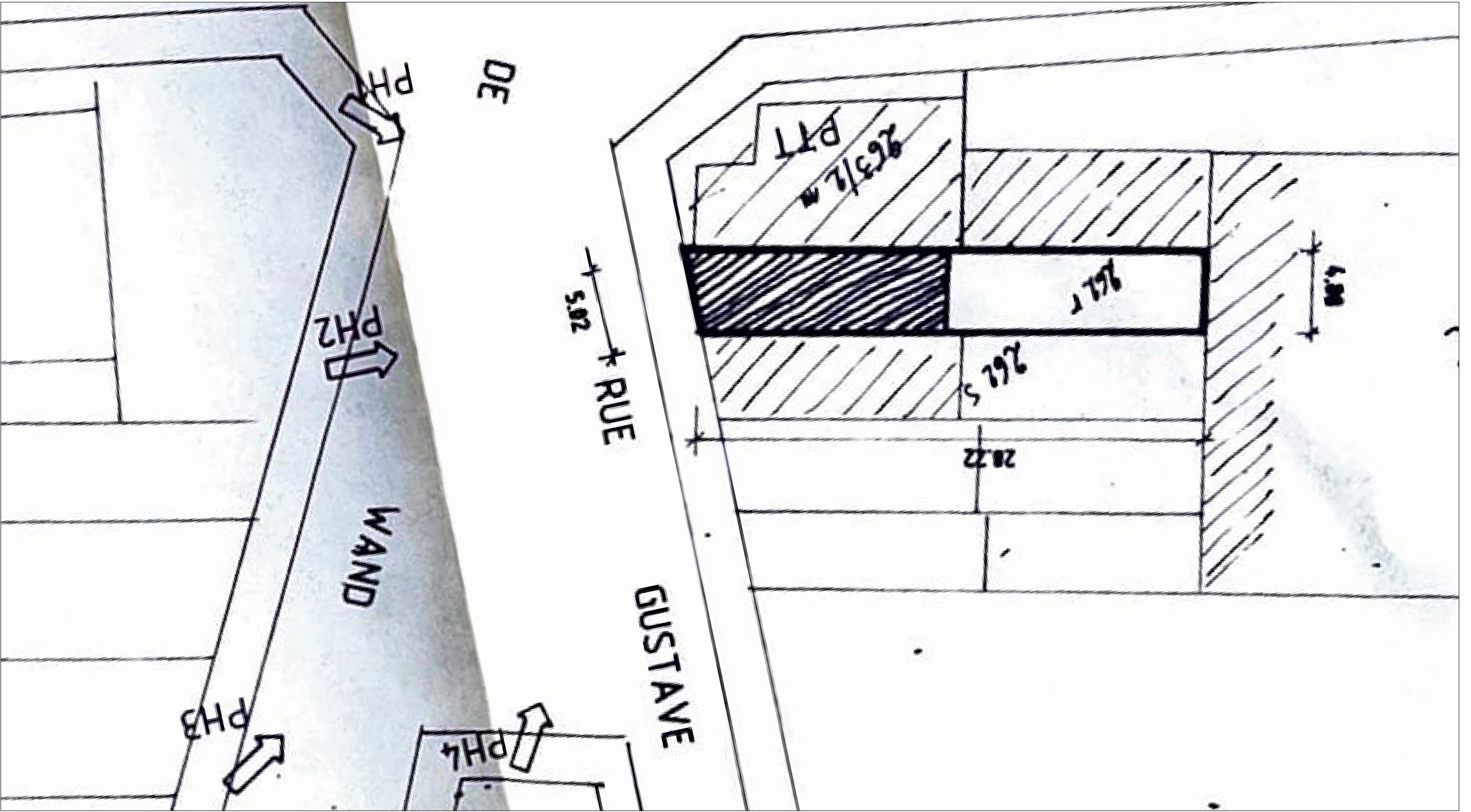

Situation existante de droit
PLAN D'IMPLANTATION
1/200

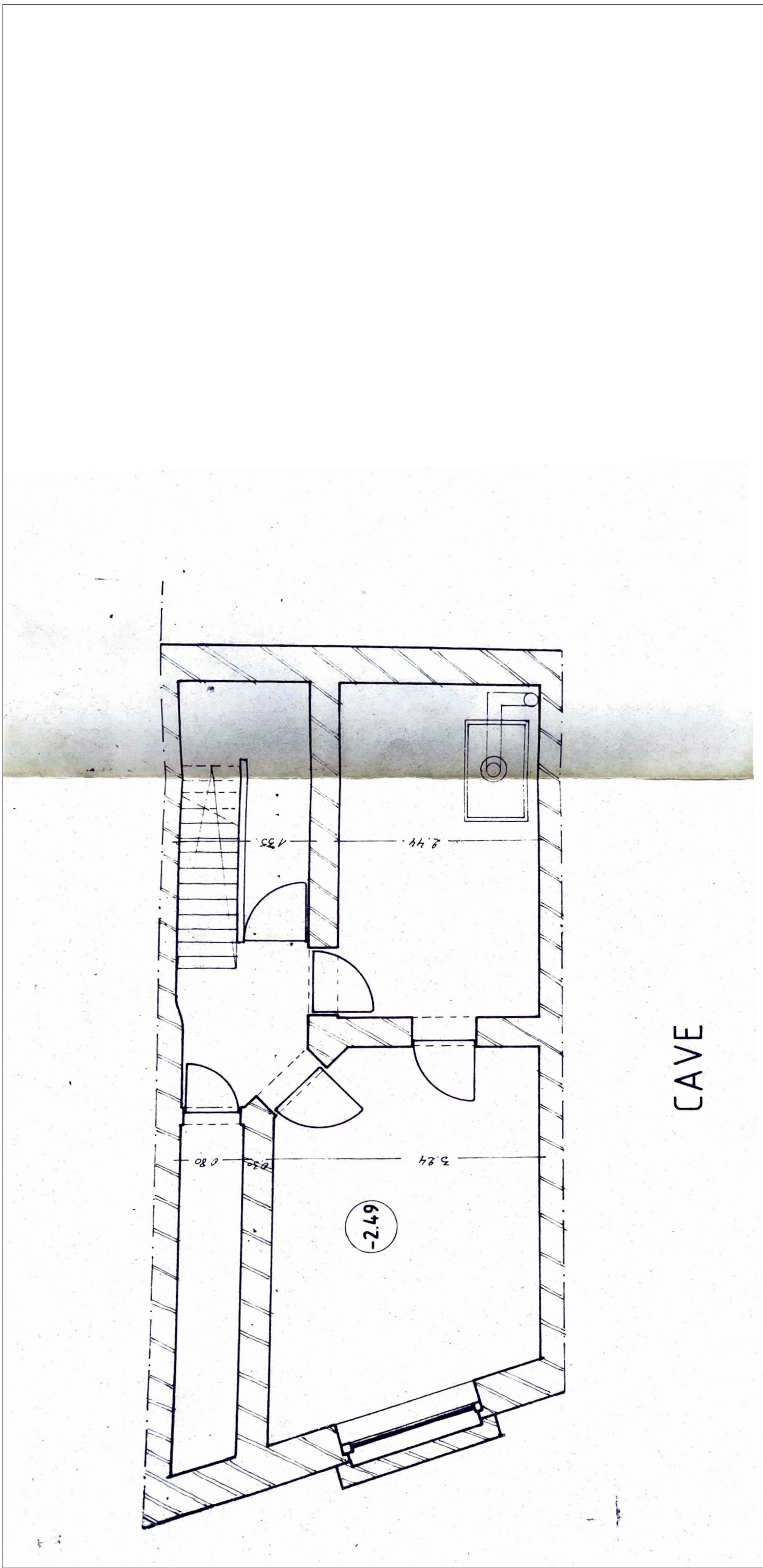

Situation existante de droit
NIVEAU -1
1/50

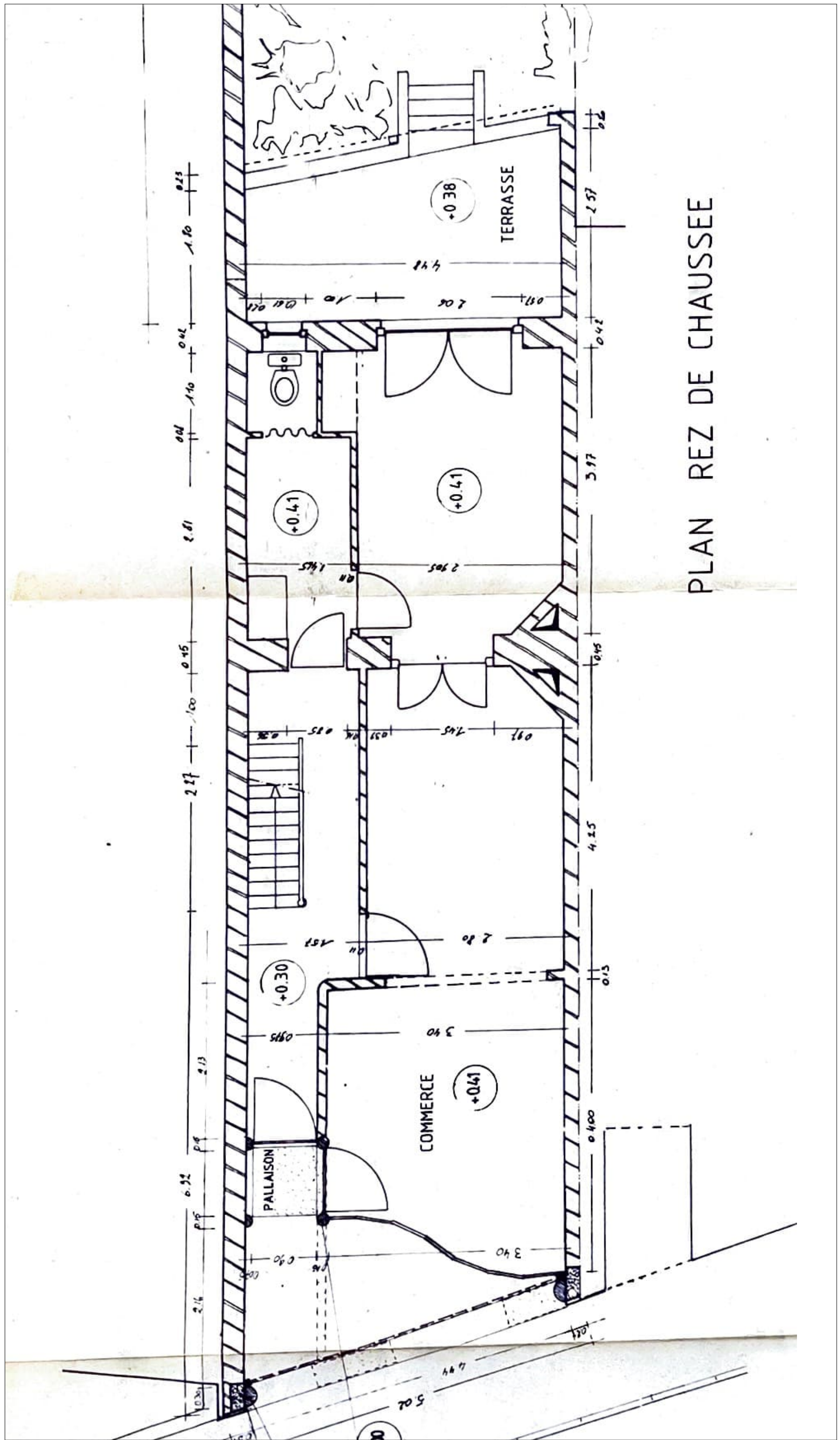

Situation existante de droit
NIVEAU +0
1/50

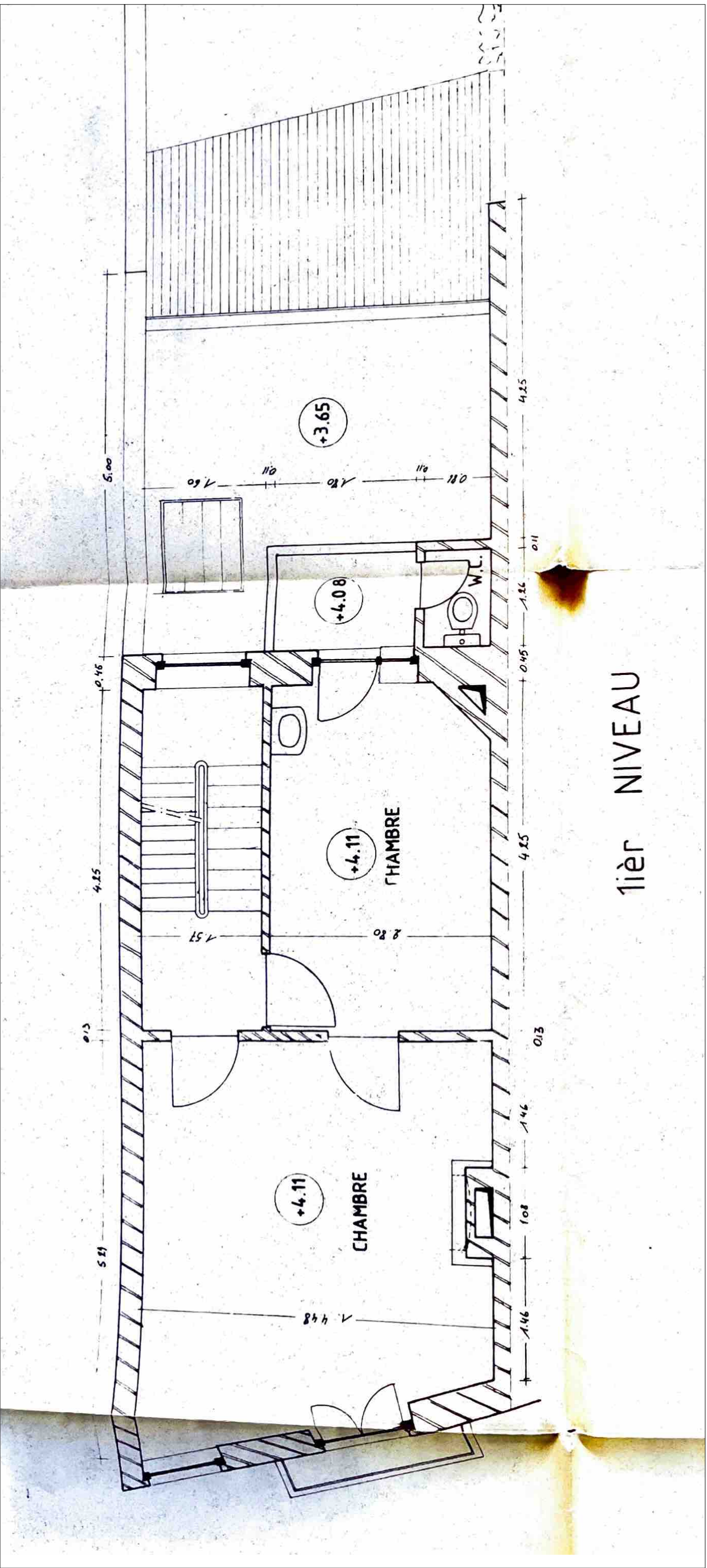

Situation existante de droit
NIVEAU +1
1/50

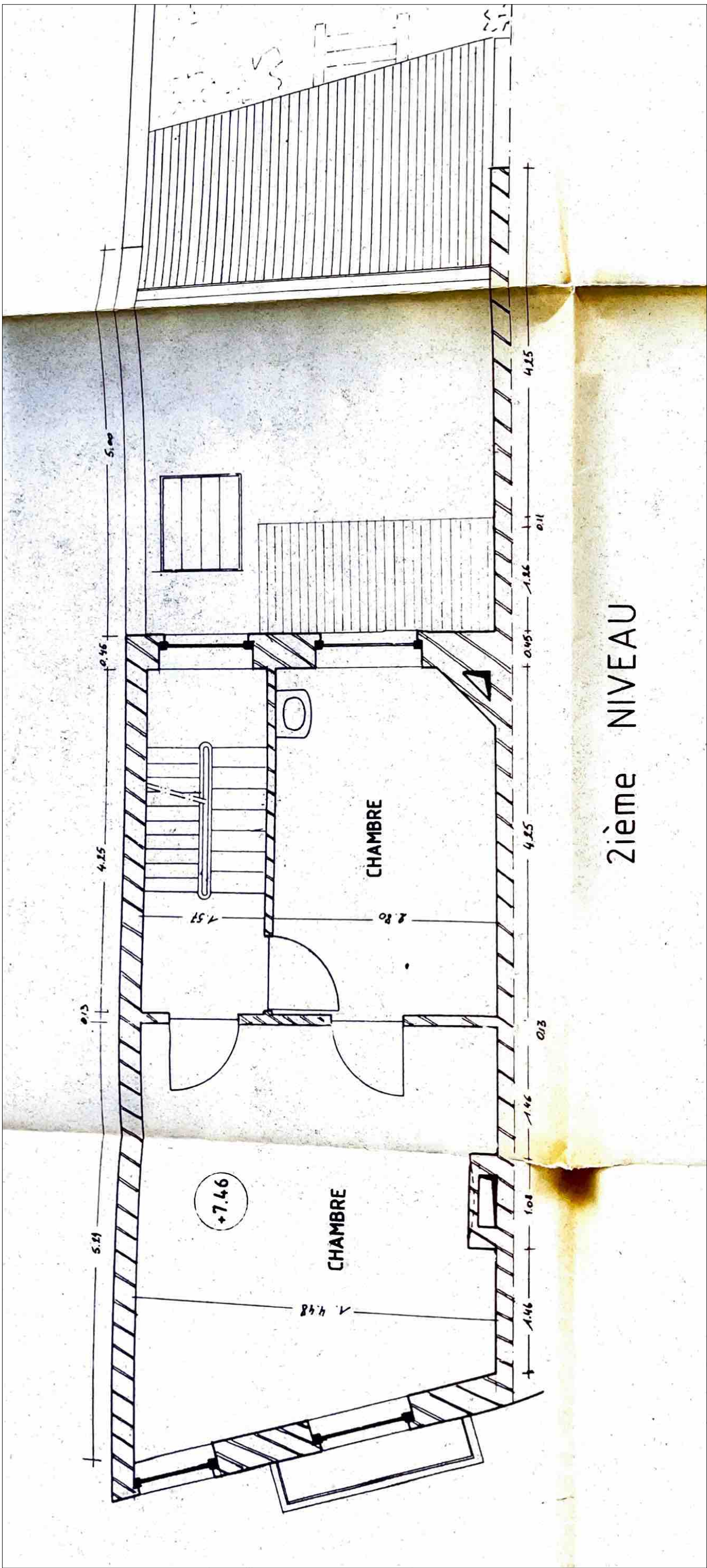

Situation existante de droit
NIVEAU +2
1/50

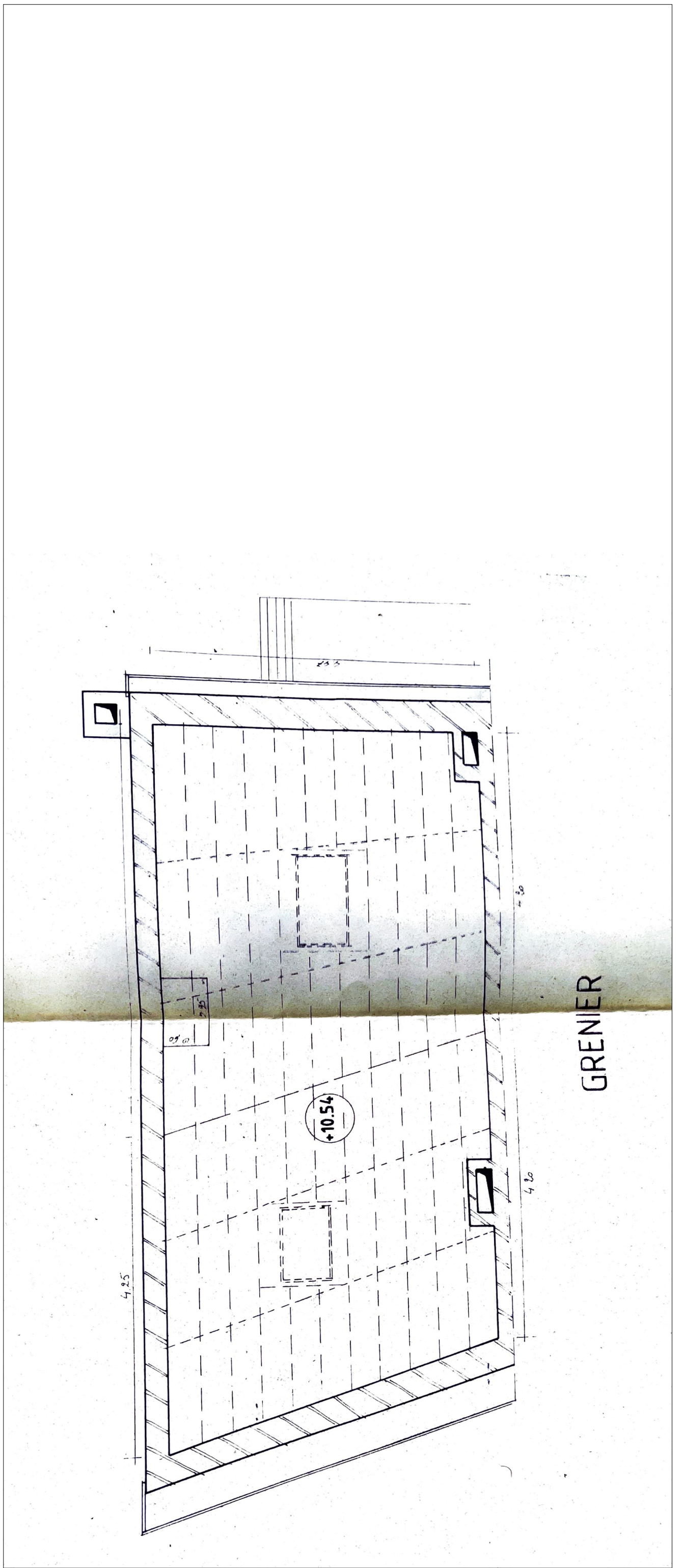

Situation existante de droit
NIVEAU +3
1/50

LÉGENDE MATÉRIEL DE FAÇADE		NOTE : Ces plans ne sont pas des plans d'exécution de construction du bâtiment. Dimension des éléments structuraux selon l'étude de stabilité de l'ingénieur. La position de toutes les ouvertures, joints et divisions visibles est décrite avant l'exécution. Positionnement des poutres et des colonnes selon le plan architectural. Dimensionnement des poutres et des colonnes selon le plan de stabilité de l'ingénieur. Les principes et les dimensions des fondations sont indiqués. Niveau avant des effondrements par un ingénieur de stabilité. Le plan de drainage est indiqué. Etude et calcul par l'entrepreneur à présenter lors de l'exécution.	
1 BRIQUE - ROUGE	10 CREPI - GRIS	POINT DE RÉFÉRENCE	VENTILATION - SYSTÈME G
2 PANNELAU DE PUBLICITÉ	11 MÉTAL - NOIR	PHOTOS	ORFÈVRE DE VENTILATION
3 VITRE	12 APPUI DE FENÊTRE EN BETON		DETECTEUR DE FUMÉE
4 ALUMINIUM PROFIL - BLANC	13 MÉTAL - BLANC		
5 ALUMINIUM PROFIL - NOIR	14 TENTE SOLAIRE		
6 BRIQUE - BEIGE	15 CREPI - BLANC		
7 PIERRE NATURELLE	16 PENTURE - JAUNE		
8 PROFIL EN BOIS - BLANC	17 BARDAGE - GRIS		
9 TILES DE TÔTURE - ROUGE	18 VOLET - BLANC		

LÉGENDE MATÉRIEL		ISOLATION THERMIQUE		DÉMOLITION	
MUR CIMENT	MUR CIMENT	ISOLATION THERMIQUE	ISOLATION THERMIQUE	DÉMOLITION	DÉMOLITION
BETON	BETON	TERRAIN	TERRAIN	NOUVELLE SITUATION	NOUVELLE SITUATION
MAÇONNERIE EXTÉRIEURE	MAÇONNERIE EXTÉRIEURE	HERBE	HERBE	SITUATION EXISTANTE	SITUATION EXISTANTE
		ÉTANCHÉITÉ BUTANEUSE DES TOITS			

Demande permis d'urbanisme pour: Régularisation/Rénovation d'une maison familiale et rénovation du magasin au rez-de-chaussée.			
Adresse et informations cadastrales du terrain auquel le projet se rapporte : Gustave Demanet 4, Laeken - 18ème division, section A n° 262 R			
Demandeur: Khatoun Razia - Mohammed Dini Islam BHUYIAN Gustave Demanet 4, Laeken			
Elaboration du projet: Pedro LUCAS FREIRE Square Amboux 10, 1000 Brussels e-mail: pedro@lucasfreire.be gsm: +32 485 93 01 79			
Permis d'urbanisme			
CODE DU PROJET		DEMANET	
DATE: 9.09.2025		ÉCHELLE: 1:1000 - 1:200 - 1/50	
		OBJET:	
		NIVEAU -1 NIVEAU +1 NIVEAU +2 NIVEAU +3 FACADE ARRIERE, PLAN DE SITUATION, PLAN D'IMPLANTATION, NIVEAU +0, COUPE A, FACADE AVANT	